

## Installatie- en registratie handleiding:

### SaniNet Demo

*Wij danken u voor uw interesse in SaniNet, het programma waarmee u op snelle en eenvoudige wijze realistische badkamers voor uw klanten kunt tekenen.*

Dit document helpt u SaniNet op uw computer te installeren en te registreren. In eerste instantie zal het installatieproces worden beschreven. Na installatie dient u SaniNet te registreren. De uitleg bij dit proces vindt u op de laatste pagina.

### **Installatie**

1. Plaats de cd in de cd-rom speler en dubbelklik op het icoontje:



Of:

- Start Windows verkener.
- Klik op uw cd-rom speler. U ziet nu de inhoud van de Cd-rom.
- Dubbelklik op het bestand **SaniNet\_full\_CD**

2. Taal

Kies de gewenste taal van SaniNet. Dit is later niet meer te wijzigen.

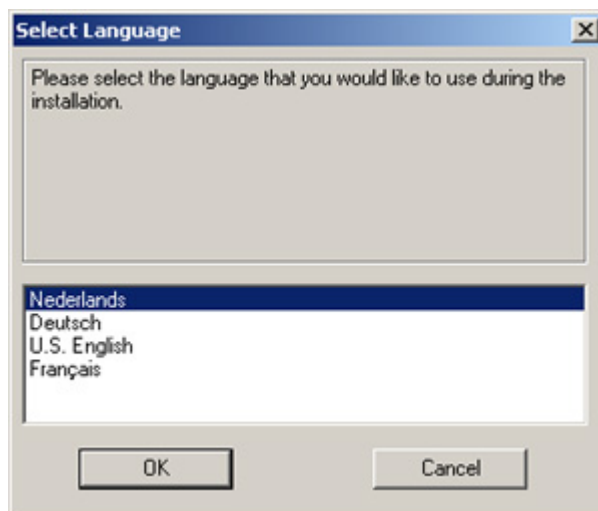

### 3. Licentieovereenkomst en algemene bepalingen

U kunt de installatie vervolgen indien u de overeenkomst accepteert.

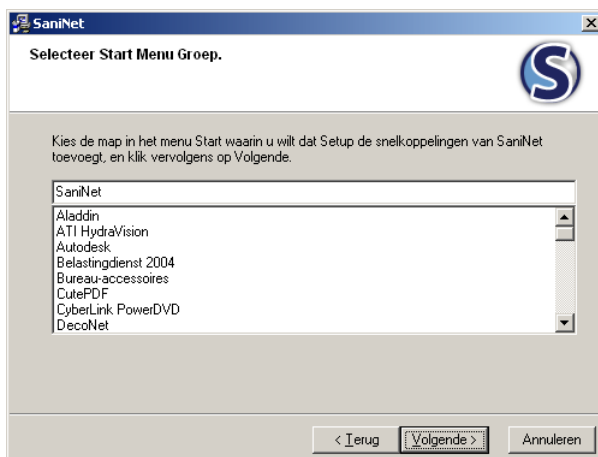
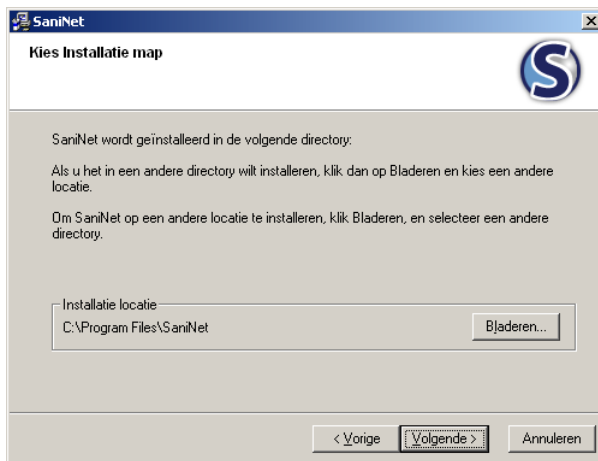
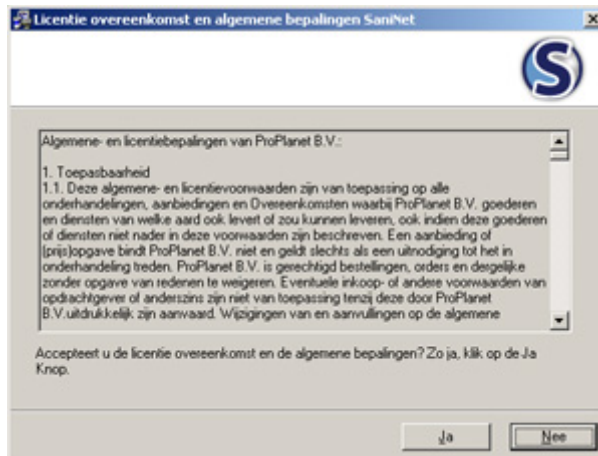

#### 4. Installatie starten

Dit is de laatste stap voor de daadwerkelijke installatie. Mocht u nog twijfelen over de instellingen dan kunt u nog terug met de knop "<Terug" of u kunt de gehele setup procedure afbreken door op "Annuleren" te klikken.

Door nu op "Volgende>" te klikken start u de daadwerkelijke installatie.

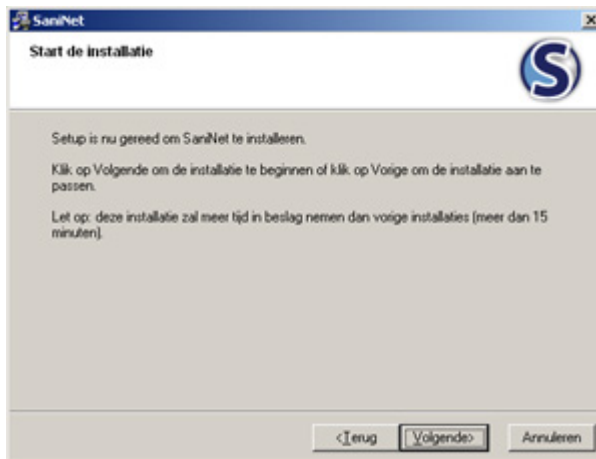

#### 5. Einde installatieproces

Wanneer u op "Voltoeien" klikt, kunt u het installatieproces succesvol afsluiten. Indien u vragen heeft over het installatieproces, kunt u altijd contact opnemen met de helpdesk van SaniNet, onder nummer: 073-6314689.



## 5. LiveUpdate

Na het installeren van SaniNet zal het programma LiveUpdate automatisch opstarten. Met dit programma kunt u de merkbibliotheken installeren. U kunt hier een selectie maken van bepaalde merken en series welke u wenst te installeren. Heeft u uw keuze gemaakt klik dan op de knop "Installeren" (Let op! Deze bibliotheekupdate kan enige tijd in beslag nemen!).



## **Registratie**

Na registratie van SaniNet op uw computer kunt u van de demo gebruik maken.  
De SaniNet Helpdesk zal u helpen SaniNet succesvol op uw computer te registreren.

Open eerst SaniNet :

- door middel van de snelkoppeling op uw bureaublad;
- of via: Start -> Alle programma's -> SaniNet -> SaniNet.

U krijgt nu een scherm te zien waar u kunt kiezen hoe u SaniNet wilt registreren: online of per telefoon. Het is echter niet mogelijk een demo om online te registreren. Wij vragen u daarom om te kiezen voor 'Per telefoon'.

Telefonische registratie:

Bovenaan het scherm ziet u de **registratiecode**. Bel vervolgens naar de SaniNet Helpdesk onder nummer 073-6314689, waar een medewerker voor u klaar zit. De medewerker zal u om uw registratiecode vragen. Vervolgens zal de medewerker u uw persoonlijke **activatiecode** teruggeven, die u in bijbehorend veld kunt invullen.

Bij de cd van SaniNet treft u een sticker aan, met daarop de **licentiecode**. Typ deze code in het bijbehorende veld van de licentiecode. Zorgt u ervoor dat alle letters hoofdletters zijn. Vul in de twee resterende velden uw bedrijfsnaam en plaats in. Klik ten slotte op "Activeren" om SaniNet te registreren.

U kunt meteen beginnen met het tekenen van badkamers in SaniNet. Dubbelklik op de snelkoppeling op uw bureaublad om SaniNet op te starten.

Let op! Om te kunnen werken met de demoversie van SaniNet dient uw computer verbonden te zijn met internet.