

## Installatiehandleiding SaniNet Netwerkversie

### ***Voordat u gaat installeren***

Controleert u, voordat u de SaniNet Netwerkversie gaat installeren, of uw computer voldoet aan de SaniNet systeemeisen. Deze vindt u op de opdrachtbevestiging en op onze website [www.proplanet.eu](http://www.proplanet.eu): klik op 'SaniNet' en vervolgens op 'systeemeisen'.

#### **Server:**

Heeft u Windows 98SE of NT? Controleer dan of de ODBC-drivers aanwezig zijn. Klik hiervoor in het configuratiescherm op 'Systeembeheer' en kijk of de ODBC-drivers aanwezig zijn\*. Is dit niet het geval, installeer dan de MDAC-drivers van Microsoft (minimaal versie 2.7). Deze kunt u downloaden via <http://www.microsoft.nl>. Vanaf Windows 2000 moeten alle componenten standaard aanwezig zijn, mits de Windows updates zijn bijgehouden.

Controleer ten slotte of gebruikers toegang tot een map op de server hebben. Is dit niet het geval, stel dan de netwerkbeveiliging zo in dat de betreffende gebruikers na de installatie toegang hebben tot de map waar SaniNet geïnstalleerd wordt.

Voor vragen of hulp kunt u altijd contact opnemen met de SaniNet Helpdesk: 0031-(0)73 6314689. “

---

\* Heeft u Windows Vista? Kijk dan in het configuratiescherm bij 'Systeem en onderhoud' en klik vervolgens op 'Systeembeheer'.

## Installatiehandleiding SaniNet FULL Server

Dit document dient ter ondersteuning voor het installeren en registreren van SaniNet op uw computer. Op de eerste plaats wordt het installatieproces beschreven, waarnaar uitleg volgt over de registratie van SaniNet. Na installatie en registratie kunt u Snel aan de Slag met SaniNet.

### Installatie

1. Plaats de cd-rom in de cd-lade en dubbelklik op het icoon:



Of :

- Klik op 'Start' en ga naar 'Computer'.
- Klik op de cd-rom speler. De inhoud van de cd zal nu worden weergegeven.
- Dubbelklik op het bestand: **SaniNet\_full\_CD**

2. Taal

Kies de gewenste taal tijdens de installatie en in SaniNet. Dit is later niet te wijzigen.

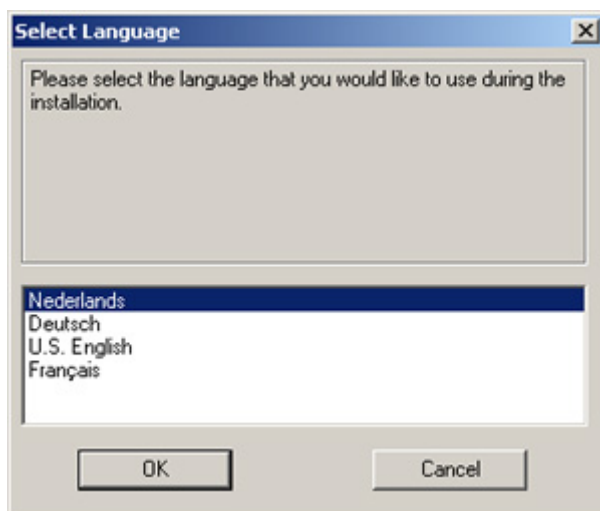

### 3. Licentie overeenkomst

Om de installatie te vervolgen dient u deze overeenkomst te accepteren.

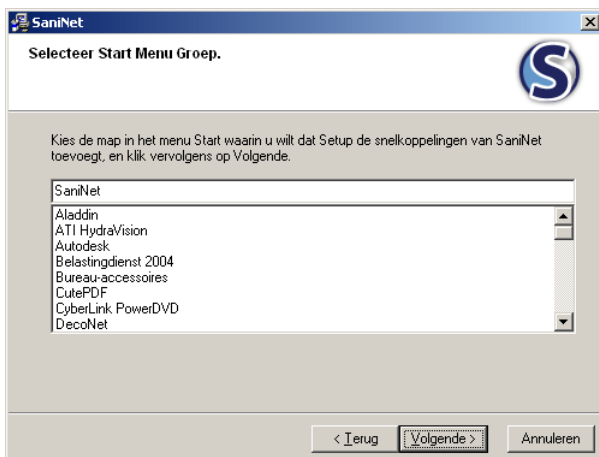
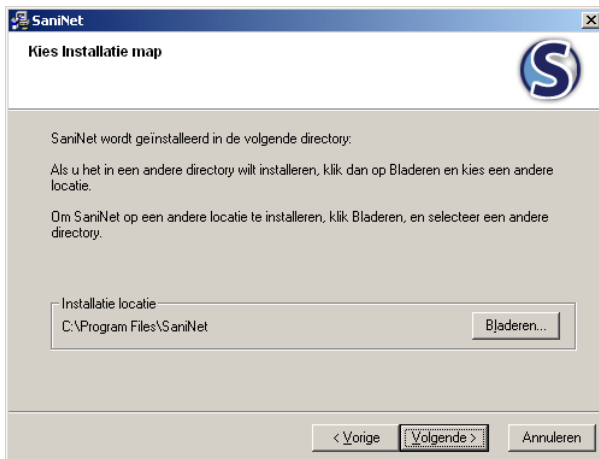
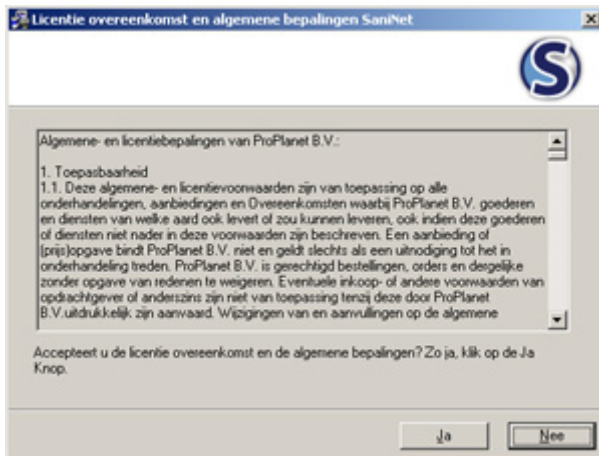

#### 4. Installatie starten

Dit is de laatste stap voor de daadwerkelijke installatie en door op "Volgende" te klikken start u deze. Mocht u nog twijfelen over de instellingen dan kunt u altijd nog terug met de knop 'Terug' of de gehele setupprocedure afbreken door op 'Annuleren' te klikken.

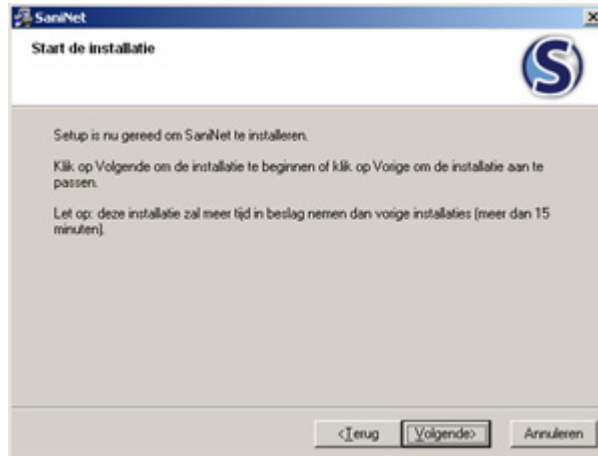

#### 5. LiveUpdate

Na het installeren van SaniNet zal het programma LiveUpdate automatisch opstarten. Met dit programma kunt u merkbibliotheken installeren. U kunt hier een selectie maken welke merken en series u wenst te installeren. Heeft u uw keuze gemaakt klik dan op de knop 'Installeren' (Let op! Deze installatie neemt enige tijd in beslag!).



## **Registratie SaniNet**

Nadat u SaniNet heeft geïnstalleerd, kunt u SaniNet registreren. Onderstaande stappen helpen u door het registratieproces.

1. Open SaniNet:
  - met behulp van de snelkoppeling op uw bureaublad;
  - of door te klikken op: Start -> Alle programma's -> SaniNet -> SaniNet.
2. U krijgt een scherm te zien waar u kunt kiezen hoe u SaniNet wilt registreren: online of per telefoon. Maak uw keuze en volg de instructies hieronder.

### Registratie online:

Let op: enkel voor de eerste licentie die u registreert kunt u kiezen voor online registratie. Bij de cd zit een sticker met daarop de licentiecode. Typ deze code in het bijbehorende veld. Let op dat u hoofdletters gebruikt. Klik vervolgens op 'Activeren'. Als uw registratie succesvol verlopen is, kunt u SaniNet opstarten met behulp van de snelkoppeling op uw bureaublad. U kunt meteen beginnen met tekenen.

### Telefonische registratie:

Bovenaan uw scherm ziet u de registratiecode. Bel naar onze helpdesk onder nummer: 073-6314689, waar een medewerker van de SaniNet Helpdesk voor u klaar zit. Geef de registratiecode aan de medewerker door. De medewerker van de Helpdesk zal u uw persoonlijke activatiecode geven. Typ deze code in het daarbij behorende veld 'Activatiecode'. Bij de cd bevindt zich een sticker met de licentiecode. Typ deze code in het bijbehorende veld. Let op dat u enkel hoofdletters gebruikt. Vul in de twee overige velden uw bedrijfsnaam en plaats in en klik vervolgens op 'Activeren' om SaniNet te registreren. U heeft nu SaniNet geregistreerd en kunt meteen beginnen met tekenen. Open daarvoor het programma met behulp van de snelkoppeling op uw bureaublad.

### Cliënt (werkplek) installatie

Nadat SaniNet op de server is geïnstalleerd, kunt u op elke computer (werkplek) in het netwerk een snelkoppeling maken naar de locatie waar SaniNet op de server is geïnstalleerd. Deze is te vinden in de map : ... \SaniNet\System\SaniNet.exe